LA FORET NOTRE BIEN COMMUN

Restitution de la phase participative

22/06/2022

1. A quoi ressemble notre forêt aujourd'hui ?

La surface retenue pour l'ensemble des quatre forêts lormoises est de 292.5531 hectares arrondie à <u>292.56 ha</u> (soit 2.92 km²).

Nom	Propriétaires (1)	Surface	N° de parcelles
Forêt sectionale de Lormes	Habitants de Lormes	281.62 ha	1 à 33
Forêt communale de Lormes (Narvau)	Commune de Lormes	5.03 ha	Pas de n°
Forêt sectionale de la Villaine	Habitants du hameau de la Villaine	3.70 ha	1V à 10 V (V comme Villaine)
Forêt sectionale de Richâteau	Habitants du hameau de Richateau	2.21 ha	1R à 5R (R comme Richateau)

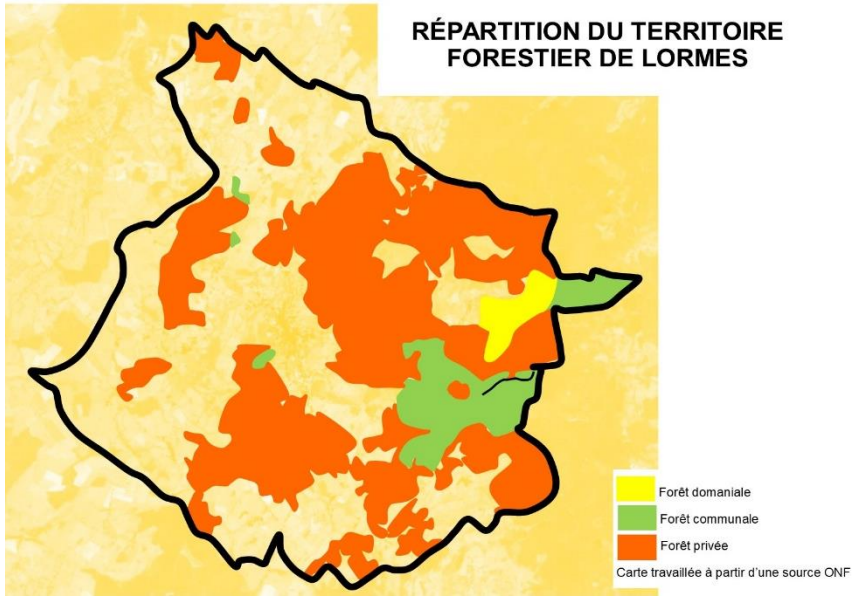

A partir de 2005 et jusqu'à ce jour, la commune de Lormes intègre la nécessité de prendre soin de la ressource bois et des paysages. Elle demande au Parc Naturel Régional du Morvan de co-rédiger avec l'ONF, son plan d'aménagement forestier basé sur la volonté d'une gestion durable, écologique et collective de la forêt communale.

Plusieurs axes de travail se dégagent :

- la commune souhaite que la gestion mise en œuvre dans ses forêts développe leurs fonctions touristiques et environnementales au travers notamment, une meilleure approche paysagère et une protection accrue des milieux sensibles.

- La commune souhaite arrêter l'enrésinement généralisé et souhaite réhabiliter la vocation feuillue de cette forêt.

Le plan de gestion durable de la forêt précédemment rédigé arrive ainsi à son terme et d'autres problématiques sont à intégrer. LA commune a décidé d'intégrer les souhaits de la population dans cette rédaction.

Vues aériennes de nos parcelles

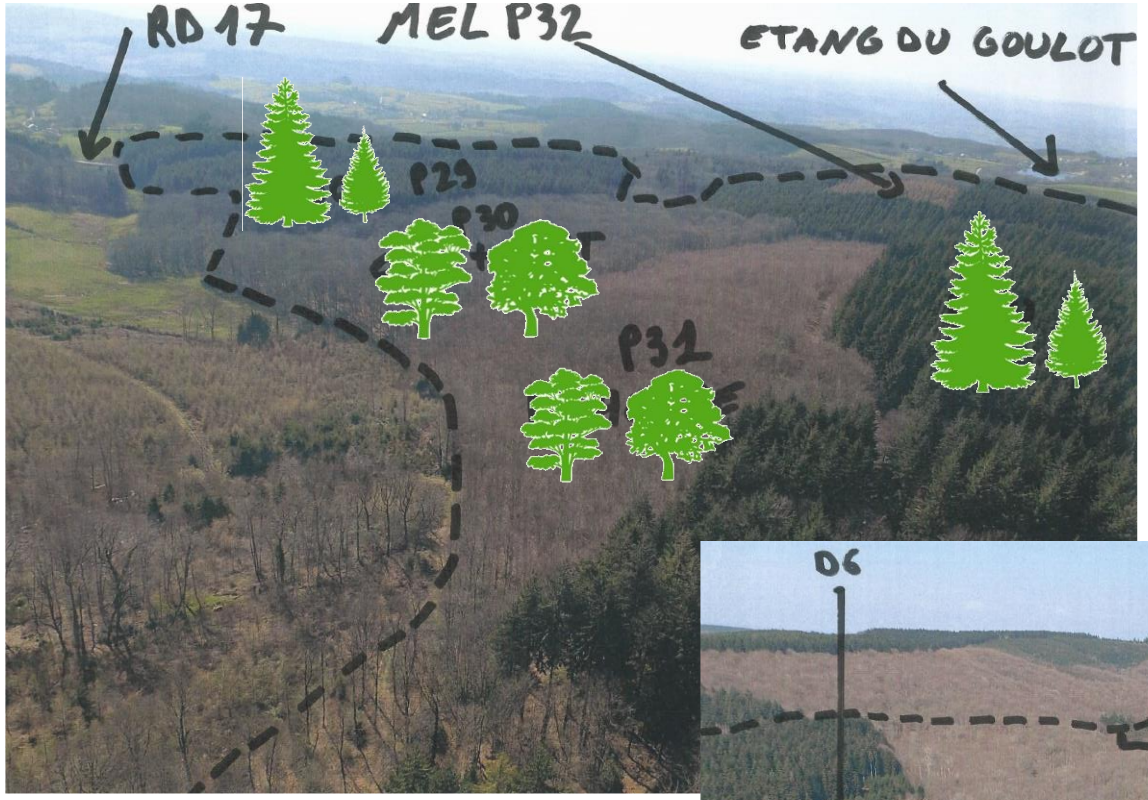

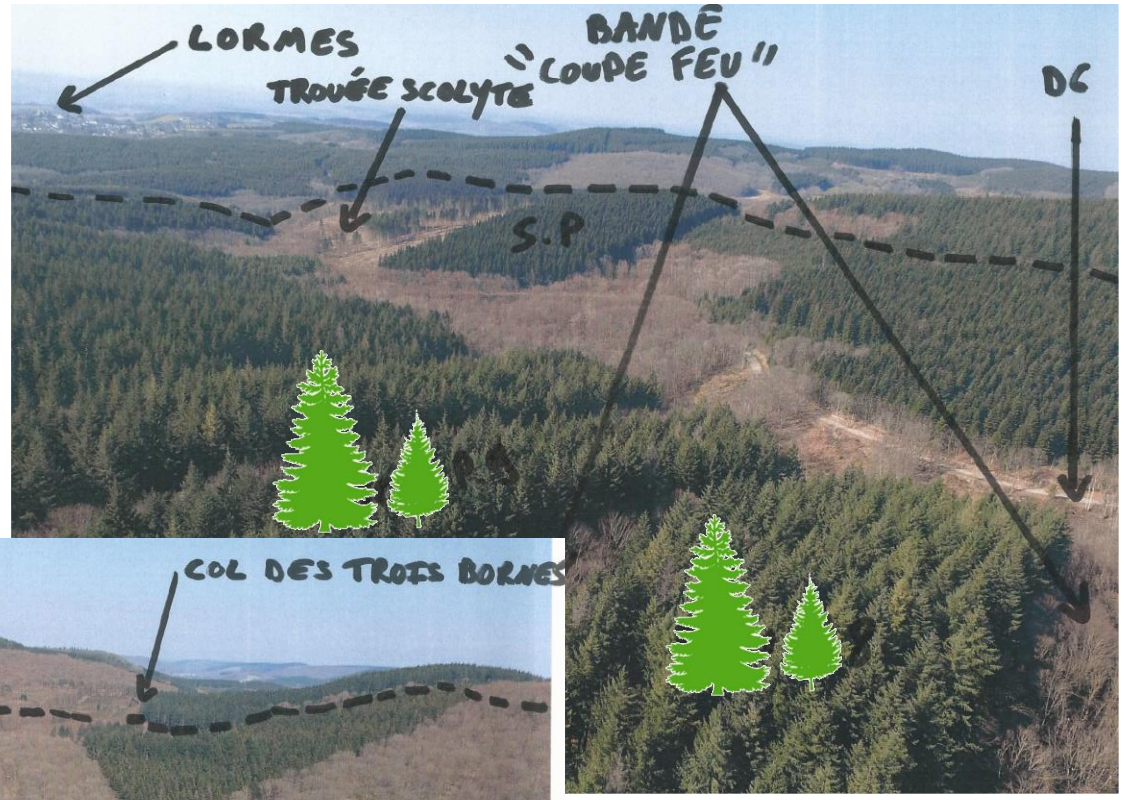

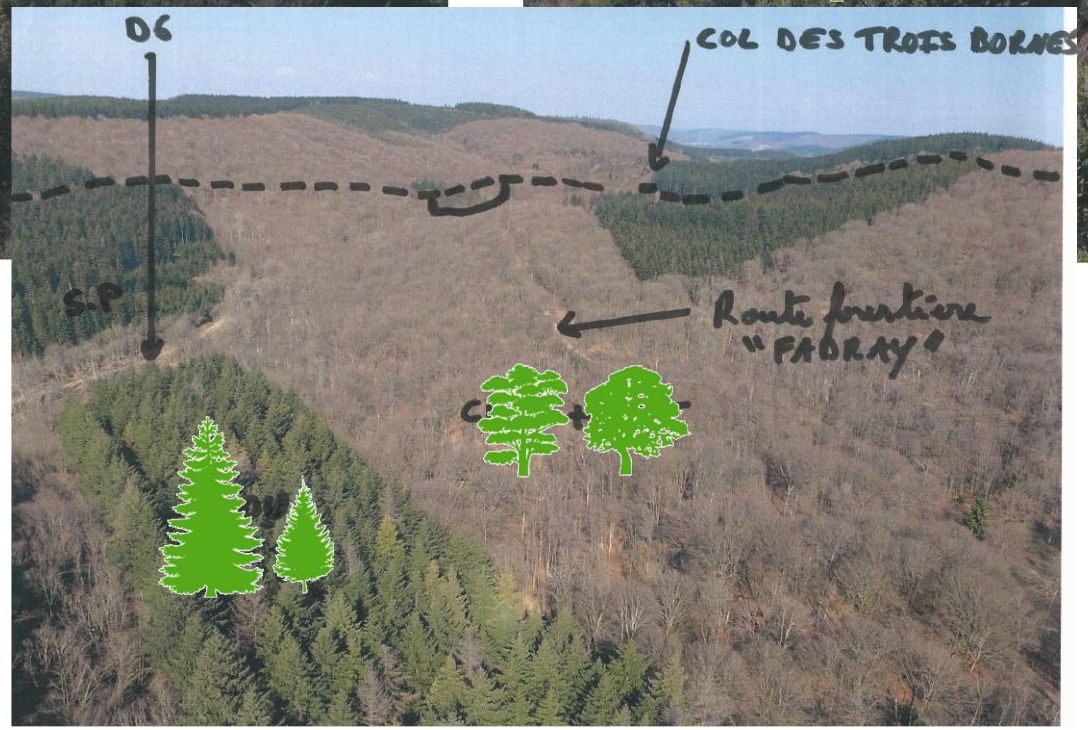

2. A quoi pourrait ressembler notre forêt demain?

Cette réflexion a été menée suite à deux séances de réflexion collective :

- Réunion publique du 7 avril 2022 : 10 présents
- Questionnaire en ligne (mai-juin 2022) : 20 réponses

La population a été questionnée sur trois aspects :

- **Les aspects sociaux**
- **Les aspects économiques**
- **Les aspects paysagers**

La participation citoyenne, bien que timide, permet de donner des premières orientations qui seront à prendre en compte, dans le cadre de la réflexion sur le plan de gestion. Les résultats mériteront d'être confirmés avec un plus large panel.

Pour vous quels sont les aspects sociaux qui relevent le plus d’importance a vos yeux ?

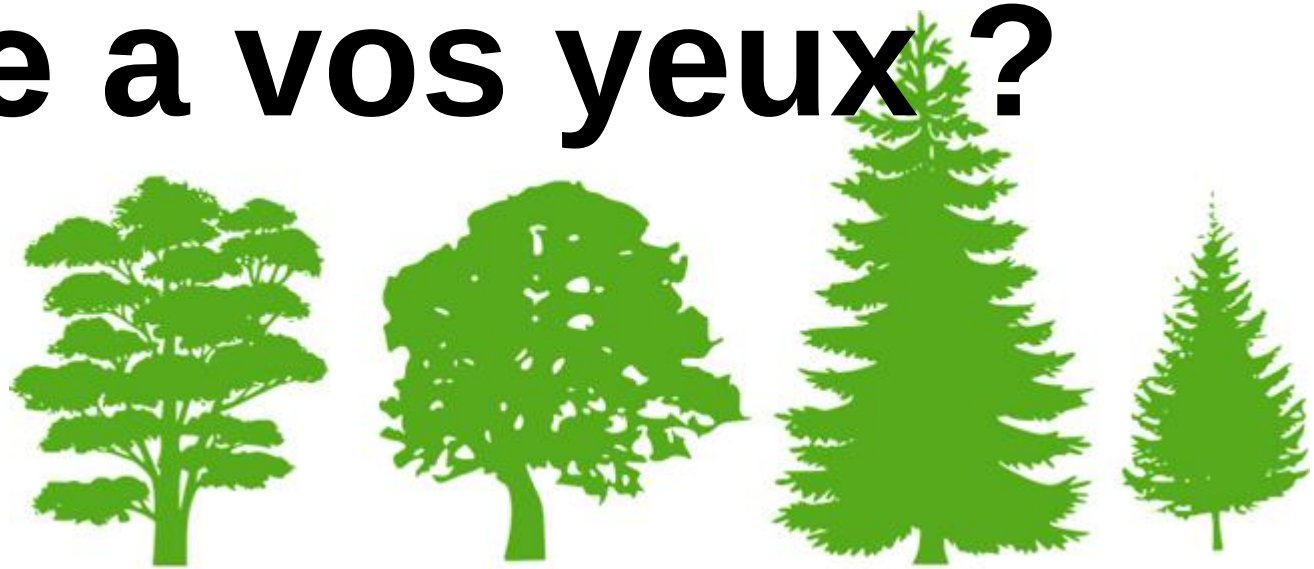

Voici les propositions classées prioritaires pour les aspects sociaux :

Partageons mieux la forêt : et s'il n'y avait pas de chasse un dimanche par mois ?

Réfléchir à des immersions dans la forêt pour les scolaires, type « école à la forêt » qui permettent une éducation plus tournée vers l'environnement

Mieux partager les chemins entre les engins motorisés et non motorisés

Voici les autres propositions dans cette thématique :

La forêt doit permettre à tous de se ressourcer Elle doit donc être facilement accessible.

Proposer une journée « fête de la forêt

Une réflexion autour du travail en forêt est aussi à engager. Quels intervenants, quelles méthodes, quelle rémunération? Les interventions de qualité en forêt doivent être rémunérées à leur juste valeur.

Mieux aménager et communiquer sur les petits sentiers de randonnée

Indiquer les arbres remarquables sans dégrader leur accès

Organiser des visites guidées de la forêt

Pour vous quels sont les aspects a prendre en compte dans le cadre du développement économique lie a la forêt ?

Voici les propositions classées prioritaires dans le cadre du développement économique:

Le retour des feuillus comme plantation d'avenir !

Arrêter de planter des résineux en anticipant la transformation des métiers liés à l'exploitation de cette espèce (actuellement, la filière représente 1000 emplois directs en Morvan)

Stopper l’endommagement des chemins liés aux débardages, déclarés ou non déclarés

Voici les autres propositions dans cette thématique :

L'exploitation de nos massifs engendre du transport néfaste : important d'exploiter local

Utiliser des copeaux de bois réalisés à partir de notre forêt pour alimenter les chaudière collectives

Privilégier le circuit courts d'utilisation du bois de construction pour les projets communaux

Ne faire que de la futaie irrégulière : pas de plantation mono espèces

L'économie touristique du Morvan est liée aux paysages : attention à leur préservation !

Accentuer les affouages pour les personnes qui ont des difficultés à se chauffer.

L'activité économique liée au bois doit être enrichie et diversifiée, en remplaçant certains matériaux utilisés aujourd'hui (béton, plastiques par exemple) par du bois

Ne pas surexploiter la forêt. Privilégier son aspect environnemental, paysager, culturel, de loisirs plutôt que sa rentabilité financière.

Avec le prix du fuel, le marché du bois buche et du pellet va exploser. Attention à ce que les plus malins ne rendent pas inaccessible le prix du bois pour les habitants ruraux.

monter en qualité des essences plantées, favoriser l'utilisation et la transformation en local

Une scierie mobile qui permettrait aux habitants et artisans locaux d'acheter le bois coupé dans les forêts communales directement

Interdire la vente de bois à destination de l’étranger.

A minima respecter ces 3 critères de gestion : couvert continu, diversité en mélange à l'échelle du peuplement (% indigénat), réseau de vieux bois et bois morts.

Pour vous quels sont les aspects environnementaux et paysagers qui sont les plus importants a vos yeux?

Voici les propositions classées prioritaires en ce qui concerne les aspects paysagers:

Eviter d'uniformiser les paysages !

La sylviculture irrégulière permet plus de biodiversité et c’est très important de la sauvegarder.

Poursuivre la plantation en futaie irrégulière.

Voici les autres propositions dans cette thématique :

Expliquer les coupes rases si elles sont nécessaires (maladie des arbres).

Implanter des espèces adaptées au terrain et à l'hygrométrie.

Etendre les zones pare-feu à Lormes (améliorer les dessertes et identifier des ressources en eau)

Laisser le bois mort à terre pour la faune, et communiquer sur l'importance de cette démarche !

Expliquer et communiquer régulièrement sur la gestion de la forêt.

Ne pas trop aménager Narvau pour que le site reste naturel.

Laisser quelques parcelles en libre évolution pour la biodiversité et le stockage du carbone.

Sensibiliser la population à la richesse environnementale de la forêt.

La forêt doit être un support pour comprendre ce qu'on peut faire et comment on peut se comporter face au réchauffement climatique.

3. Prochaines étapes

Cette réflexion va être adressée à l'ONF pour qu'ils puissent la prendre en compte dans les préconisations du futur plan de gestion.

Prochaines étapes :

- **Présentation des avancées du plan de gestion par l'ONF à l'automne avec le comité technique constitué par le Parc Naturel Régional du Morvan, le groupement forestier du chat sauvage, la commune.**
- **Soumission de la proposition aux habitants, ajustements et adoption du document.**

MERCI DE VOTRE PARTICIPATION ACTIVE.

Lormes
Petite ville du futur

Office National des Forêts

Parc naturel régional du Morvan

GROUPEMENT FORESTIER DU CHAT SAUVAGE